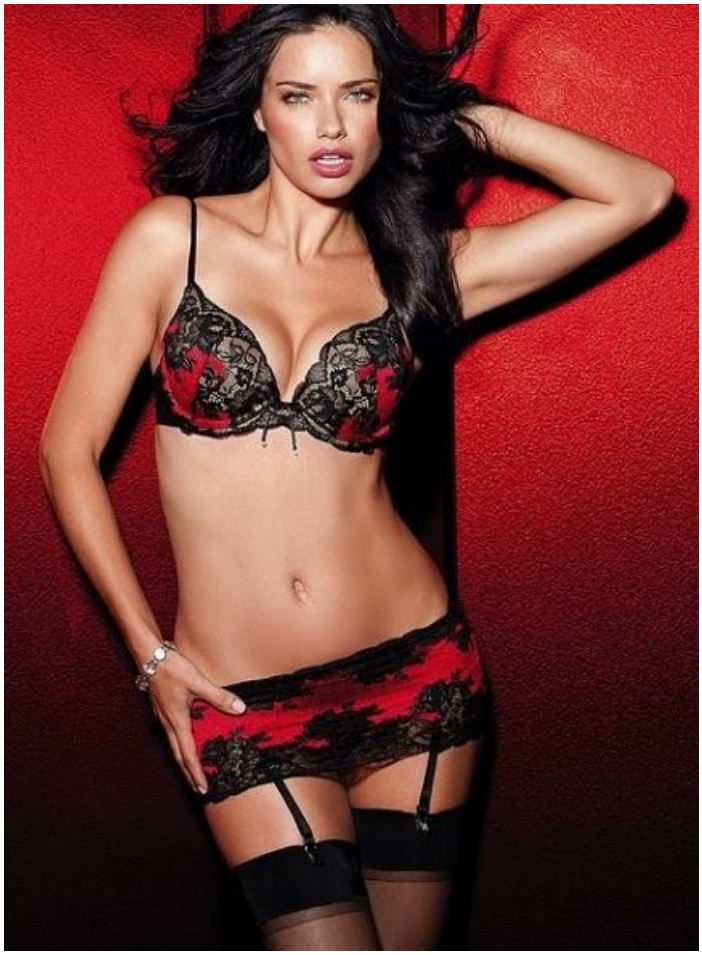

Мэри Фелпс Джекобс из Америки придумала бюстгальтер еще в 1914-ом году. Она сшила его из носовых платков. Патент на изготовление бюстгальтера был продан предпринимателям ее мужем. С того времени модели бюстгальтеров значительно поменялись. Сегодня некоторые из них даже являются предметами искусства. Например, есть очень дорогой бюстгальтер от компании Victoria Secrets. На этом изделии в качестве украшения имеется около 4 тысяч драгоценных камней. Причем среди них есть много рубинов и бриллиантов. Цена данного бюстгальтера составляет 12500000$.

Эротическое нижнее белье является идеальным инструментом женщины для соблазнения своего любимого. Эффект такого эротического белья основывается на частичном обнажении частей тела, что вызывает возбуждение более сильное, чем полная обнаженность. Смотрим тут эротическое нижнее белье из различных материалов. Это может быть шелк, атлас, шифон и даже экстравагантные кожаные и латексные изделия. Эротическое белье в классическом варианте делается из прозрачного материала с применением кружевной отделки.

Эротическое белье позволяет женщине сменить образ и отправить партнеру сообщение о сексуальности. Это подстегнет ваши отношения в постели. Психологи рекомендуют одевать такое белье для возвращения или подстегивания страсти. В таком белье женщина чувствует себя уверенной и раскрепощенной.

Когда будете выбирать эротическое белье, не нужно слишком придираться к своей фигуре. Ведь можно подкорректировать талию, используя сексуальный и изящный корсет. Корсет с подтяжками является наиболее пикантным зрелищем для мужчины. Такое белье представители мужской половины считают самым возбуждающим. В годы инквизиции такие наряды считался элементом соблазнения ведьм. Если вы собираетесь надеть чулки, то нужно предусмотреть и подвязки для них. Выбирайте чулки со свободной резинкой, которая не имеет силиконовой полоски. Данные чулки не будут Вам давить на ноги портить силуэт.

Есть еще фантазийное эротическое белье. Например, охотник и жертва. Самыми распространенными в ролевых играх являются наряды медсестры, горничной, стюардессы, секретарши, школьницы, Красной Шапочки, официантки, женщина-полицейского и некоторых других. Данные костюмы можно найти в магазинах по продаже эротического нижнего белья и секс-шопах. А к празднику можно обрадовать партнера сексуальным новогодним бельем. Это может быть наряд Снегурочки. То есть, шапочка, платье с белой опушкой. Возможно, это будет женский вариант костюма Санта Клауса. Главное, конечно, не костюм, а желание наслаждаться близостью и настрой.